



Jaarverslag Secretaris 2013

Het bestuur:

Bij aanvang van het jaar zag het bestuur er op de volgende wijze uit:

- Bert Methorst Voorzitter
- Marja Thomassen Secretaris
- Patrick Schouten Penningmeester
- Kees Beenker Technische commissie
- Sietske Ossewaarde Jeugdcommissie
- Miriam van Lieshout Activiteitencommissie
- Marc Schoonhoven Accommodatiecommissie
- Jean-Pierre van Lieshout Adviseur

Het bestuur vindt het voor de club van het allergrootste belang dat de bestuursfuncties vol zijn bezet.

Algemene ledenvergadering:

De algemene ledenvergadering is gehouden op 20 november 2012. Hierbij zijn 17 leden aanwezig geweest.

Leden:

Het leden bestand heeft zich als volgt ontwikkeld:

	Per 1-9-2007	Per 1-9-2008	Per 1-9-2009	Per 1-9-2010	Per 1-9-2011	Per 1-11-2012	Per 1-11-2013
Senioren	302	292	320	321	317	289	252
Juniores	13	54	87	110	106	121	116
Totaal	325	346	407	431	423	410	368

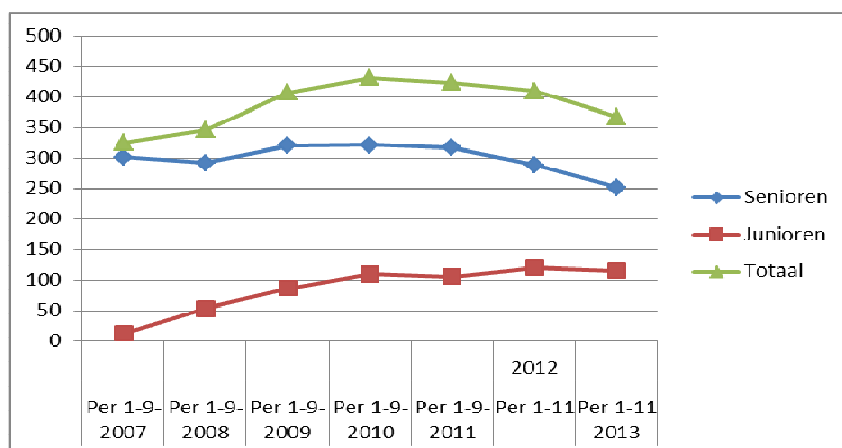

Voor wat betreft het ledenaantal staat BATA TC op een belangrijk punt. Het lijkt dat er een dalende lijn van het aantal senioren is ingezet (wat een risico is voor de club). Jeugdleden lijken zich te stabiliseren.

Op 1-9-2012 bestond er geen wachtlijst.

Contributie:

De contributies bedragen momenteel:

	Seizoen 2007	Seizoen 2008	Seizoen 2009	Seizoen 2010	Seizoen 2011	Seizoen 2012	Seizoen 2013
Senioren	€ 66,00	€ 66,00	€ 75,00	€ 75,00	€ 75,00	€ 75,00	€ 75,00
Junioren vanaf 13 jaar/Studenten	€ 29,00	€ 29,00	€ 30,00	€ 30,00	€ 30,00	€ 30,00	€ 30,00
Junioren tot 13 jaar (machtiging verplicht)	nvt	€ 0,00	€ 10,00	€ 10,00	€ 20,00	€ 20,00	€ 20,00
Senioren met machtiging	€ 62,50	€ 62,50	€ 70,00	€ 70,00	€ 70,00	€ 70,00	€ 70,00
Junioren vanaf 13 jaar/Studenten met machtiging	€ 26,50	€ 26,50	€ 27,50	€ 27,50	€ 27,50	€ 27,50	€ 27,50