

Het bestuur:

Bij aanvang van het jaar zag het bestuur er op de volgende wijze uit:

- Bert Methorst Voorzitter
- Robert Kramer Secretaris
- Patrick Schouten Penningmeester
- Paul van den Eijnde Technische commissie
- Vacature Jeugdcommissie
- Vacature Activiteitencommissie
- Marc Schoonhoven Accommodatiecommissie

Het bestuur vindt het voor de club van het allergrootste belang dat de bestuursfuncties vol zijn bezet. Echter, gezien het besluit van 14 maart jl. om de vereniging per 1 jan 2018 op te heffen is door het bestuur niet meer actief gezocht naar kandidaten om de bovengenoemde vacatures mee te vullen.

Bestuursvergaderingen:

Het bestuur komt maandelijks bijeen. Daarnaast vinden indien noodzakelijk ad hoc besprekingen plaats. Dit jaar is door het bestuur diverse keren overleg gevoerd met vertegenwoordigers van de gemeente Best in het kader van de opheffing van de vereniging en de wijze waarop het tennispark dient te worden overgedragen aan de gemeente.

Ook heeft het bestuur een aantal verkennende gesprekken gevoerd met derden over een eventuele overname/overgang van het tennispark.

Algemene ledenvergadering:

De algemene ledenvergadering is gehouden op 22 november 2016.

Leden:

Het leden bestand heeft zich als volgt ontwikkeld:

	1-9-2008	1-9-2009	1-9-2010	1-9-2011	1-11-2012	1-11-2013	1-10-2014	16-11-2015	13-11-2016	10-11-2016
Senioren	292	320	321	317	289	252	246	193	172	159
Junioren	54	87	110	106	121	116	112	74	59	53
Totaal	346	407	431	423	410	368	358	267	231	212

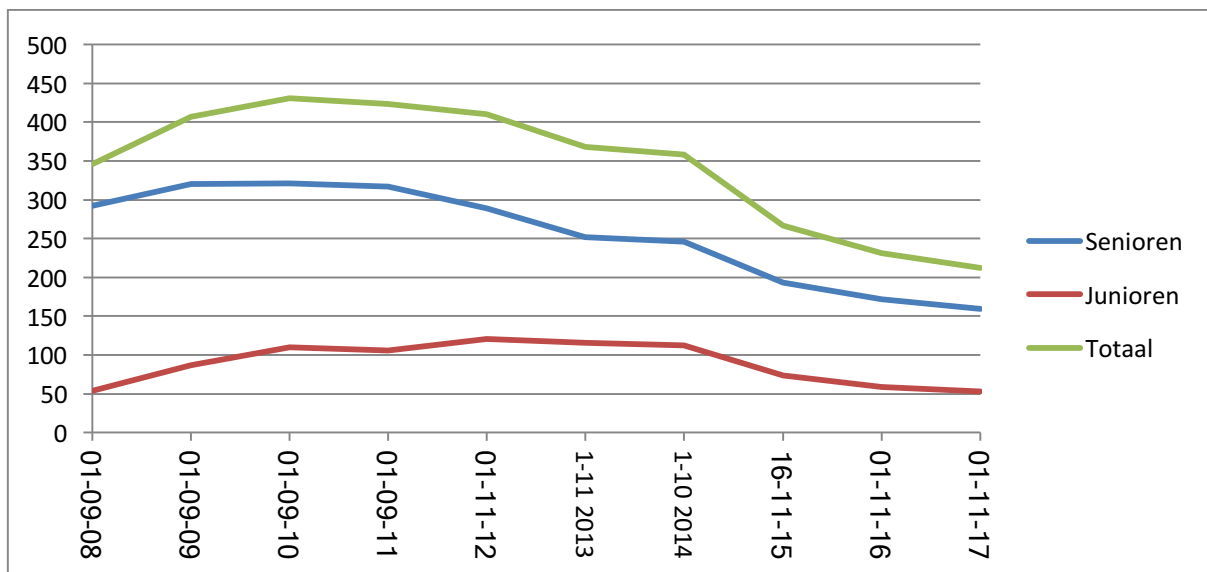

1: Verloop ledenaantal

Het ledenaantal loopt verder terug. Dit, te samen met de ontbrekende animo onder de leden om zich actief in te zetten voor de vereniging, heeft geleid tot het besluit om de vereniging per 1 januari 2018 op te heffen. Dit besluit is door de leden dmv stemming genomen tijdens de 2^e Bijzondere Algemene Ledenvergadering op 14 maart 2017.

Contributie:

De laatste drie jaren is de contributie niet verhoogd. Vanwege de opheffing van de vereniging per 1 jan 2018 is een eventueel besluit om de contributie aan te passen niet aan de orde.

Het verloop van de contributie-bijdragen over de afgelopen jaren is als volgt:

	Seizoen 2008	Seizoen 2009	Seizoen 2010	Seizoen 2011	Seizoen 2012	Seizoen 2013	Seizoen 2014	Seizoen 2015	Seizoen 2016
Seniores	€ 66,00	€ 75,00	€ 75,00	€ 75,00	€ 75,00	€ 75,00	€ 75,00	€ 75,00	€ 75,00
Junioren vanaf 13 jaar/Studenten	€ 29,00	€ 30,00	€ 30,00	€ 30,00	€ 30,00	€ 30,00	€ 32,50	€ 32,50	€ 32,50
Junioren tot 13 jaar (machtiging verplicht)	€ 0,00	€ 10,00	€ 10,00	€ 20,00	€ 20,00	€ 20,00	€ 25,00	€ 25,00	€ 25,00
Seniores met machtiging	€ 62,50	€ 70,00	€ 70,00	€ 70,00	€ 70,00	€ 70,00	€ 75,00	€ 75,00	€ 75,00
Junioren vanaf 13 jaar/Studenten met machtiging	€ 26,50	€ 27,50	€ 27,50	€ 27,50	€ 27,50	€ 27,50	€ 32,50	€ 32,50	€ 32,50